

La formule

Pourquoi choisir ce séjour ?

Un semestre d'étude de l'anglais permet à nos étudiants de suivre **au minimum 360 h de cours : c'est 6 fois plus qu'un élève de Terminale en une année**. Les progrès seront donc considérables : nos étudiants gagnent en moyenne 2 niveaux sur l'échelle officielle du cadre Européen qui en compte 6 en tout (de A1 à C2).

Le Directeur Académique d'EFFECTIVE, ancien professeur d'anglais et auteur de nombreux ouvrages dédiés à l'anglais des examens et des concours, a sélectionné les écoles pour la qualité de leur programme pédagogique et leur capacité à faire de leurs étudiants des communicants assurés, ouverts sur le monde et capables de s'adapter dans un environnement international que ce soit à l'université ou dans le monde professionnel.

Le dispositif pédagogique est particulièrement solide :

- 24 semaines de cours (ou davantage si nécessaire)
- 15 élèves maximum par classe (12 en moyenne)
- suivi pédagogique et personnalisation des enseignements
- ateliers linguistiques gratuits en dehors des heures de cours
- activités sociales et culturelles
- dates de début des cours flexibles

EFFECTIVE vous accompagne également dans les démarches plus pratiques : choix de l'hébergement, des assurances, et démarches pour le visa si nécessaire.

Présentation

Un semestre ou une année universitaire pour “booster” votre niveau d'anglais !

Ces programmes longue durée présentent un rapport qualité-prix remarquable. Ils sont conçus pour vous faire progresser vers la parfaite maîtrise de l'anglais, écrit et oral, et vous donner toute la confiance nécessaire pour devenir un communicant assuré en anglais.

En fin de session, vous pouvez passer gratuitement les examens de Cambridge (selon les dates choisies), ou le TOEFL ou l'IELTS, dès lors que votre taux de présence en cours atteint 90%.

Un visa F-1 Student Visa est requis.

Inclus dans vos frais pédagogiques :

- 20 cours par semaine + 3 heures de Self-Study dirigé (18 heures), ou 28 cours par semaine (21 heures), au choix
- Début de session chaque lundi, toute l'année (ou mardi si lundi est férié dans le pays de séjour)
- Pack d'Accueil et de Bienvenue



- Livres de cours et matériel pédagogique
- Test de niveau à l'arrivée, test hebdomadaire de progression chaque fin de semaine
- Libre accès au Centre de Ressources Académiques
- Accès à Classmate, la plateforme d'apprentissage en ligne
- Wifi gratuit dans l'école
- Accès au programme d'activités, dont au moins 2 activités gratuites par semaine
- Accès à tous les Clubs étudiants de l'école
- Accès à des conférences données par des intervenants extérieurs
- Conseils pour les admissions universitaires
- Attestation de niveau atteint remise en fin de séjour (si vous avez été présente(e) à au moins 90% des cours)
- Passage gratuit d'un examen officiel d'anglais (IELTS, TOEFL, Cambridge Exam) en fin de séjour (si vous avez été présente(e) à au moins 90% des cours)
- Manuel de grammaire offert
- Entretien individuel de bilan de progression avec le directeur académique toutes les 6 semaines.

Quel que soit votre choix de parcours, une certitude : votre avenir est assuré ! Qu'il s'agisse de continuer vos études en France, ou même dans une université à l'étranger, vous aurez très nettement pris une bonne longueur d'avance.

Le centre de cours

Une situation d'exception au coeur de Times Square, une des meilleures écoles new-yorkaises, pour travailler votre anglais de façon sérieuse et méthodique.

New York, forte de ses 8 millions d'habitants, est la ville emblématique des États-Unis. Aucune autre ville ne lui ressemble.

Connue sous le nom de « la ville qui ne dort jamais », New York offre le meilleur choix des musées, théâtres, galeries d'art, cinémas, restaurants et shopping.

Une destination idéale pour les étudiants autonomes qui aimeront cette ville exaltante, active, et totalement dépaysante.

5 things to see

- Visit Bronx Zoo



- Watch a Broadway Show
- Go Shopping on Fifth Avenue
- Picnic in Central Park
- Art at The Metropolitan Museum of Art

5 things to do

- Statue of Liberty
- The Empire State Building
- Times Square
- Brooklyn Bridge
- Rockefeller Center

L'une des meilleurs écoles de langues de New York, des installations et des équipements à la hauteur des ambitions pédagogiques, un accueil et un suivi irréprochable.

Participants par âge (à titre indicatif, sur l'année précédente)



Participants par nationalité (à titre indicatif, sur l'année précédente)

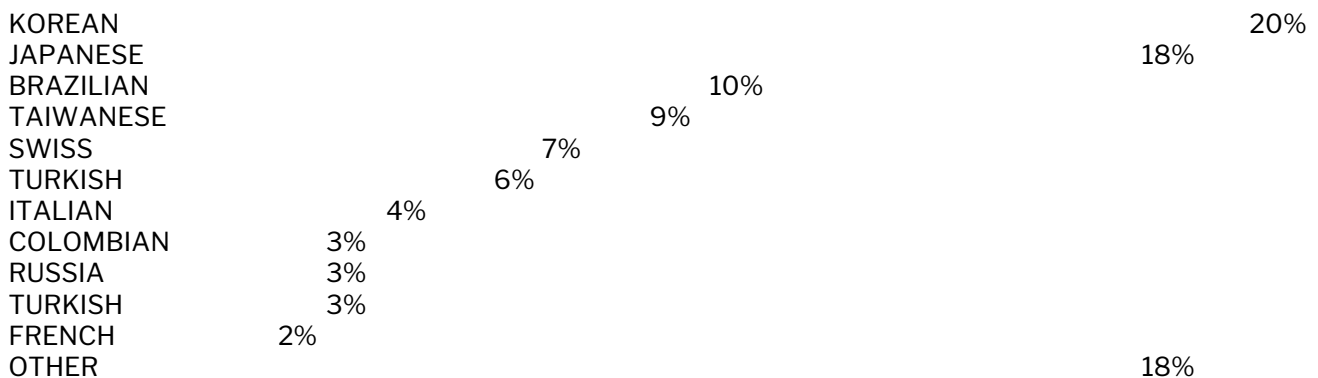

L'école se situe à Manhattan, en plein cœur de Times Square et juste à quelques pas de la 5ème Avenue, mondialement connues par les boutiques de mode, des théâtres de Broadway, de l'emblématique Empire State Building et de Rockefeller Center.

- Salles de cours modernes et toute équipées
- Tableaux numériques interactifs et connectés à internet
- Espace multimédia connecté en libre accès
- Bibliothèque et centre de ressources didactiques
- Internet
- Wifi gratuit
- Espace Lounge
- Distributeur de boissons
- Café
- Ecole accréditée par l'ACCET
- Ecole respectant les engagements du Label UNOSEL
- Ecole visitée et vérifiée chaque année par les responsables d'Effective Linguistique

Les cours

- Au maximum 15 participants dans le groupe de cours
- Test de niveau le premier jour
- Professeurs de langue maternelle exclusivement

- **Des objectifs clairement définis** – vous saurez exactement ce que vous devez être capable de faire au terme de chaque niveau et de chaque cycle de progression, de manière objective et factuelle.
- **La priorité absolue à l'obtention de vrais résultats** – les cours, les activités pédagogiques, le travail personnel et le suivi précis réalisé par les enseignants vous guideront de niveau en niveau, complétés par l'efficacité de l'immersion totale.

Le choix entre

- 24 cours par semaine (18 heures avec un enseignant)
- 30 cours par semaine (22,5 heures avec un enseignant)

Si vous choisissez 24 cours par semaine

- **12 cours de technique de la langue**, consacrés à l'amélioration spécifique de la *grammaire*, du *vocabulaire* et



de la *prononciation* au travers d'activités pédagogiques variées et vivantes.

- **8 cours de mise en pratique**, ciblés spécifiquement sur la compréhension de l'écrit ("*Reading*"), la compréhension de l'anglais entendu ("*Listening*"), l'expression à l'écrit ("*Writing*"), et enfin l'expression orale ("*Speaking*").
- **4 cours d'anglais thématiques** visant à approfondir et élargir vos compétences dans le domaine qui vous intéresse :
 - **English for Work** : Anglais pour le monde du travail
 - **Academic English** : Anglais pour les études supérieures
 - **Exam Preparation** : TOEIC, IELTS, Examens de Cambridge
- **Ateliers de renforcement linguistique** gratuits et au choix chaque semaine

Si vous choisissez 30 cours par semaine, vous recevez en plus

- **6 cours d'anglais thématiques** au lieu de 4
- **Ateliers de renforcement linguistique** gratuits et au choix chaque semaine

Examen en fin de session

- Bilan de compétences linguistiques validé par Oxford University Press

Avantages additionnels

- Ateliers de renforcement Linguistique au choix
- Matériel pédagogique inclus
- Programme d'activités organisées (gratuites ou payantes)
- Accès à la plateforme digitale English Online
- Coaching individuel de bilan d'étape toutes les 6 semaines
- Tests de progression toutes les 6 semaines
- Travail personnel quotidien
- Travaux Dirigés supplémentaires gratuits
- Libre accès aux ressources multimedia de l'école

Les activités

VIVEZ PLEINEMENT VOTRE IMMERSION DANS LE PAYS !

- Chaque semaine, en complément des cours d'anglais, notre école vous propose un large choix d'animations à



régler sur place : excursions, visites guidées, shopping, musées, restaurants, etc... Il y en a pour tous les goûts !

- Le planning est affiché dans l'école, mais aussi dans la plateforme numérique en ligne mise à votre disposition/ vous pouvez ainsi organiser votre temps libre comme vous le souhaitez.
- Ces animations sont une excellente occasion de vous intégrer et de vous retrouver en dehors des cours pour parler anglais avec les autres personnes le plus souvent possible

L'hébergement



Résidence Midtown East

À partir de **445 € par semaine** (selon les dates de votre séjour)

1. Chambre individuelle
2. Salle de bain privative
3. Aucun repas inclus mais accès aux espaces communs comprenant une cuisine équipée partagée
4. Laverie
5. Wifi
6. Salle de sports

7. Climatisation
8. À 20 minutes à pied de l'école
9. Arrivée à partir de 16h le samedi et départ avant 11h le samedi



Hébergement chez l'habitant (18 ans et +)
À partir de **470 € par semaine** (selon les dates de votre séjour)



Ces logements chez l'habitant offrent des prestations de qualité telles que:

- des chambres individuelles
- des chambres partagées avec deux lits si deux étudiants sont ensemble
- les chambres disposent d'un lit, d'un bureau ou d'une table, d'une armoire, d'une lampe de lecture
- salle de bains (l'utilisation dépend de l'hôte)

- draps et serviettes fournis par la famille d'accueil
- les personnes peuvent utiliser la machine à laver si il y en a (voir avec la famille)

La demi-pension est à payer en supplément si l'étudiant souhaite bénéficier des repas du soir.

Les repas sont choisis par la famille, l'élève mangera ce que sa famille d'accueil aura cuisiné ou préparé, cependant pour le petit-déjeuner les familles-hôtes encouragent les élèves à manger ce qu'ils ont l'habitude de manger.

Prévenir la famille d'accueil lorsque vous prévoyez de ne pas manger ou manger ailleurs.

Arrivée: le samedi

Départ: le samedi

Les maisons sont généralement situées à 45/60 minutes de l'école en métro. Si le logement est situé dans le quartier de Manhattan il faut compter entre 25/45 minutes. Les logements pour Manhattan sont à réserver et sont plus chers.

Fumer n'est pas autorisé.

Une clé de la maison est donnée, les familles d'accueil peuvent avoir des animaux, dans ce cas préciser avant réservation si des allergies sont présentes. De même pour les allergies alimentaires. Dans certains cas, des frais d'alimentation particulière peuvent s'ajouter.

Les maisons sont généralement situées à 45/60 minutes de l'école en métro. Si le logement est situé dans le quartier de Manhattan, il faut compter entre 25/45 minutes.



Hébergement chez l'habitant pour les moins de 18 ans
À partir de **740 € par semaine** (selon les dates de votre séjour)

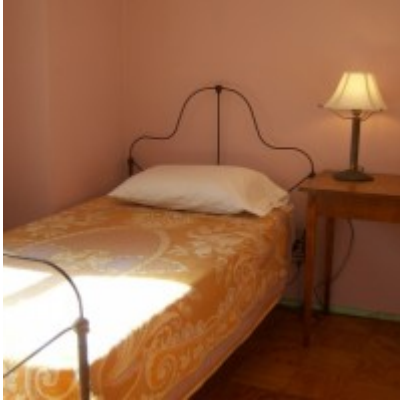

Le logement chez l'habitant offre des prestations de qualité telles que:

- Une chambre individuelle (ou à deux si vous partez entre amis)
- La chambre dispose d'un lit, d'un bureau, d'une armoire
- Salle de bains partagée
- Draps et serviettes fournis par la famille d'accueil
- Les étudiants peuvent utiliser la machine à laver (voir avec la famille)
- L'accès à internet
- Le téléphone pour les appels entrants
- Petit-déjeuner et dîner sont inclus.
- Arrivée: le samedi
- Départ: le samedi
- Les maisons sont généralement situées à 45/60 minutes de l'école en métro ou bus (Si vous choisissez l'option "Dans Manhattan", les trajets sont plus courts, entre 20-30 minutes de métro en général)
- Fumer n'est pas autorisé.
- Les familles d'accueil peuvent avoir des animaux, dans ce cas préciser avant réservation si des allergies sont présentes.

Le voyage

Quels sont les aéroports d'arrivée possible pour ce séjour ?

- Aéroport de New York JFK (JFK)



Quels sont les créneaux horaires à respecter ?

- Vous devez arriver le samedi et repartir le samedi.

Comment organiser mon voyage ?

- Retrouvez toutes les informations à connaître dans [ce document à télécharger](#).

Les formalités

Pour les participants de l'Union Européenne :

- Passeport personnel biométrique valable au moins 6 mois après votre retour.
- **ATTENTION: Pour entrer sur le territoire américain, il est maintenant obligatoire de faire, au plus tard 72 heures avant le départ, une demande d'ESTA sur le site officiel dédié à cette formalité**
- **Un Visa Etudiant (Student Visa F-1) est obligatoire pour tout séjour :**
 - comportant plus de 18 heures effectives de cours par semaine
 - ou bien durant plus de 89 jours, même s'il compte moins de 18 heures de cours effectives par semaine.
- La demande de Visa s'effectue en personne auprès de l'Ambassade des Etats-Unis à Paris, après avoir pris un rendez-vous.
- L'obtention d'un visa dispense de la formalité de demande d'ESTA, qui n'est alors plus nécessaire.
- Compter 8 semaines de délai.

Les participants hors Union Européenne doivent se renseigner auprès de leur Ambassade des Etats-Unis.

FORMALITES SANITAIRES COVID-19

Nous vous conseillons de vous tenir informé au jour le jour de l'évolution des mesures sanitaires applicables à votre voyage sur le site officiel :

<https://www.diplomatie.gouv.fr/fr/conseils-aux-voyageurs/conseils-par-pays-destination/etats-unis/>

Autorisation de sortie du territoire pour les mineurs

Un mineur non accompagné d'une personne détentrice de l'autorité parentale ne peut quitter la France sans autorisation.



L'enfant qui voyage à l'étranger sans être accompagné de l'un de ses parents doit présenter les 3 documents suivants :

- Pièce d'identité valide du mineur : carte d'identité ou passeport
- Photocopie du titre d'identité valide ou périmé depuis moins de 5 ans du parent signataire : carte d'identité ou passeport
- Formulaire CERFA signé par l'un des parents titulaire de l'autorité parentale

Ce formulaire CERFA vous sera fourni par Effective dès la confirmation de votre inscription.

Témoignages

Cette école a été super pour moi. La personne d'Effective avec qui j'avais préparé mon séjour m'avait parfaitement briefé, et à l'arrivée, tout était exactement comme elle m'avait promis. C'est à dire : des locaux superbes, la plus belle école que je connaisse, un accueil génial, des cours très pratiques, concrets, vraiment utiles et droit au but, rien à redire sur rien. En plus comme on est en plein Manhattan, on se sent vivant, et on peut organiser des sorties dans l'instant super facilement. Pour l'hébergement j'avais pris le New-Yorker, ultra basique pour être honnête, mais je ne voulais pas trop dépenser, mais par contre, 10 minutes à pied de l'école, à NYC, c'est un super avantage ! Très belle expérience, ravi, merci de m'avoir demandé mon avis !

— Quentin, 26 ans, 10 semaines à New-York avec Effective

Les dates et les prix

Frais pédagogiques

[Devis interactif](#)

Cours	Voyage	Prix
Jusqu'au 30/09/2024 ! 24 semaines 24 cours de 45 minutes par semaine VISA OBLIGATOIRE	voyage individuel	10 135,00 € 8 215,00 €
Jusqu'au 30/09/2024 ! 24 semaines 30 cours de 45 minutes par semaine VISA OBLIGATOIRE	voyage individuel	11 215,00 € 9 055,00 €
Jusqu'au 30/09/2024 ! 28 semaines 24 cours de 45 minutes par semaine VISA OBLIGATOIRE	voyage individuel	11 795,00 € 9 555,00 €
Jusqu'au 30/09/2024 ! 28 semaines 30 cours de 45 minutes par semaine VISA OBLIGATOIRE	voyage individuel	13 055,00 € 10 535,00 €

Jusqu'au 30/09/2024 !

32 semaines 24 cours de 45 minutes par semaine VISA OBLIGATOIRE	voyage individuel	13 455,00 € 10 895,00 €
---	-------------------	-----------------------------------

Jusqu'au 30/09/2024 !

32 semaines 30 cours de 45 minutes par semaine VISA OBLIGATOIRE	voyage individuel	14 895,00 € 12 015,00 €
---	-------------------	-----------------------------------

Jusqu'au 30/09/2024 !

36 semaines 24 cours de 45 minutes par semaine VISA OBLIGATOIRE	voyage individuel	15 115,00 € 12 235,00 €
---	-------------------	-----------------------------------

Jusqu'au 30/09/2024 !

36 semaines 30 cours de 45 minutes par semaine VISA OBLIGATOIRE	voyage individuel	16 735,00 € 13 495,00 €
---	-------------------	-----------------------------------

Découvrez nos offres alternatives à la destination suivante : [New York Campus](#) (à partir de 285,00 €/sem.).

Hébergements proposés par l'école

Si l'un de ces hébergements vous convient, Effective Linguistique pourra le réserver en votre nom. La facture vous sera adressée directement par l'école, mais vous la réglerez par l'intermédiaire d'Effective en même temps que les frais pédagogiques.

Caractéristiques

Sans hébergement (Je m'occupe moi-même de mon hébergement)

**Prix
inclus**

Sans hébergement

A 20 minutes à pied de l'école

à partir de
445 € / sem.

Résidence Midtown East

Sans repas

Chambre double / Salle de bain partagée

En-dehors de Manhattan - 45 à 60 minutes de transport de l'école

à partir de
470 € / sem.

Hébergement chez l'habitant (18 ans et +)

Demi-pension 7 jours sur 7

Chambre individuelle / Salle de bain partagée

Dans Manhattan - 20 à 45 minutes de transport de l'école

à partir de
690 € / sem.

Hébergement chez l'habitant (18 ans et +)

Demi-pension 7 jours sur 7

Chambre individuelle / Salle de bain partagée

Dans Manhattan - 20 à 45 minutes de transport de l'école

à partir de
740 € / sem.

Hébergement chez l'habitant pour les moins de 18 ans

Demi-pension 7 jours sur 7

Chambre individuelle / Salle de bain partagée

A 20 minutes à pied de l'école

à partir de
760 € / sem.

Résidence Midtown East

Sans repas

Chambre individuelle / Salle de bain privée

Options & prestations accessoires

Caractéristiques

Accueil-transfert	Prix De 190,00 à 380,00 €
Matériel Pédagogique	120,00 €
Bloc de 10 cours particuliers (7h30)	1 015,00 €
Envoi en express des documents pour le visa	80,00 €
Passage du TOEIC en France	200,00 €
Materiel pedagogique obligatoire à régler obligatoirement à l'école (25 Euros) Ce supplément est obligatoire	à partir de 2,64 € / sem.
Régime alimentaire particulier	à partir de 43,47 € / sem.
Je choisis les cours du matin	0,00 €
Assurance Multirisques (Médicale/Rapatriement /Annulation avant le départ)	à partir de 60,00 €

Le centre en photos







