

La formule

Pourquoi choisir ce séjour ?

Ce stage d'anglais existe en 2 intensités :

- 15h par semaine (cours sur une demi-journée uniquement) : 12 semaines minimum requises pour passer d'un niveau à un autre.
- 22h30 par semaine (cours intensifs) : 8 à 10 semaines requises pour passer d'un niveau à un autre

Les étudiants bénéficient d'un **encadrement pédagogique d'une grande qualité**. Les conditions de travail et d'enseignement proposées par l'école sont excellentes comme le révèlent plusieurs extraits du dernier rapport d'inspection du British Council ci-dessous.

Le centre de cours

Située en plein coeur de San Francisco, notre école bénéficie d'une situation idéale pour profiter pleinement de la ville !

Située en plein centre, et au coeur de l'animation de la ville, notre école bénéficie d'une situation idéale pour profiter de la ville.

Tout San Francisco est à vos pieds ! C'est aussi une ville très cosmopolite, à taille humaine, dotée d'un excellent réseau de transports publics qui permet des déplacements très faciles.

Atmosphère internationale très cosmopolite et chaleureuse (plus de 30 nationalités sont représentées !), l'endroit parfait pour un séjour linguistique avec peu de francophones.

5 things to see

- Golden Gate Bridge
- Chinatown
- Alcatraz Island
- Fisherman's Wharf
- See the city from Coit Tower

5 things to do

- Ride a cable car
- Explore the districts
- Shop at Union Square



- Walk along Ocean Beach
- Try Sourdough French Bread

Participants par âge (à titre indicatif, sur l'année précédente)

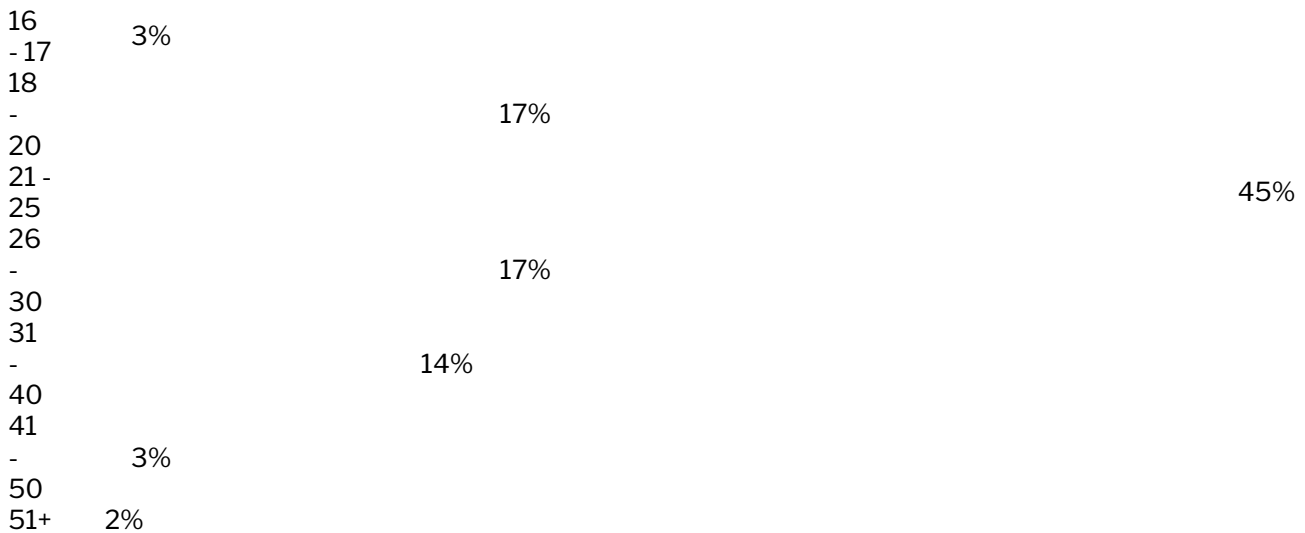

Participants par nationalité (à titre indicatif, sur l'année précédente)

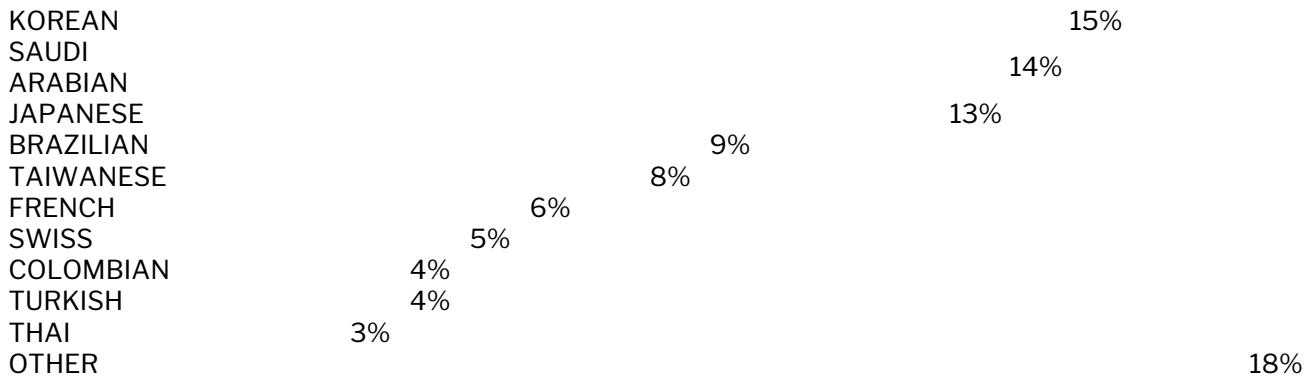

A votre disposition dans l'école :

L'école se situe dans un bâtiment contemporain en plein centre-ville de San Francisco, à proximité de Market Street et à quelques minutes à pied de Union Square.

- Salles de cours modernes et toute équipées
- Tableaux numériques interactifs et connectés à internet
- Espace multimédia connecté en libre accès
- Bibliothèque et centre de ressources didactiques

- Internet
- Wifi gratuit
- Espace Lounge
- Distributeur de boissons
- Cafétéria
- Café
- Ecole accréditée par l'ACCET
- Ecole respectant les engagements du Label UNOSEL
- Ecole visitée et vérifiée chaque année par les responsables d'Effective Linguistique

Les cours

- Au maximum 15 participants dans le groupe de cours
- Test de niveau le premier jour
- Professeurs de langue maternelle exclusivement

Une pédagogie individualisée :

- Test de niveau réalisé avant le début de votre séjour linguistique
- Groupes de niveau homogène
- 12 participants en moyenne (15 participants maximum)

Un programme de cours à la carte :

- 1 semaine à plusieurs mois
- Vous choisissez de suivre 20, 24 ou 30 cours de 45 minutes ce qui représente 15h, 18h, ou 22h30 de cours par semaine.
- Aucune heure de cours ne se déroule dans un laboratoire de langue, sans supervision d'un enseignant. Ce sont des heures effectives de cours.

Un tronc commun de 20 cours par semaine (= 15h), en anglais général

Vous avez cours par demi-journée uniquement. Ce programme de cours est idéal si vous souhaitez profiter de votre séjour linguistique en Angleterre pour faire du tourisme ou vous reposer. **Cette intensité de cours n'est en revanche pas compatible avec la recherche de progrès significatifs ou rapides en anglais.**

Pendant ces cours, toutes les compétences sont travaillées : écrit et oral, compréhension et expression. Les cours prennent appui sur des documents authentiques qui permettent de renforcer ses connaissances lexicales



et grammaticales et qui servent de support à des activités de communication visant à renforcer votre aisance lorsque vous vous exprimez.

Un programme intensif avec 24 ou 30 cours par semaine (=18h ou 22h30), qui permet de se spécialiser

- **Intensive English** : renforcement en anglais général qui permet de progresser plus rapidement. Il n'y a aucune condition de niveau préalable.
- **English for Work** : niveau intermédiaire (B1) minimum requis. Ces cours permettent de travailler l'anglais en contexte professionnel. Les supports de cours et les activités sont tous orientés autour de la vie au travail : notices, règlements, publicités, brochures, reportages de programmes TV. Ils ont pour objectif de développer vos compétences de communication dans des contextes plus spécifiques : simulation de conversations téléphoniques, de réunions, compréhension et rédaction d'écrits professionnels...
- **Exam Prep** : si vous prévoyez de rester au minimum 4 semaines, vous pourrez suivre des cours de préparation à l'IELTS ou aux examens de Cambridge (niveau B1 minimum requis).

Le choix entre

- 20 cours de 45 minutes par semaine (15 h effectives de cours)
- 24 cours de 45 minutes par semaine (18 h effectives de cours)
- 30 cours de 45 minutes par semaine (22,5 h effectives de cours)

En complément des cours, une plateforme d'accompagnement pédagogique en ligne

Vous aurez accès à la plateforme d'accompagnement pédagogique dès votre inscription. Vous devrez vous y connecter pour réaliser votre test de niveau. Pendant votre séjour linguistique. Vous y trouverez notamment les rapports de progression préparés par vos enseignants, accompagnés de conseils pour compléter votre travail personnel (lectures, exercices supplémentaires...)

Examen en fin de session

- Bilan de compétences linguistiques validé par Oxford University Press

Avantages additionnels

- Matériel pédagogique inclus
- Programme d'activités organisées (gratuites ou payantes)
- Accès à la plateforme digitale English Online



- Coaching individuel de bilan d'étape toutes les 6 semaines
- Tests de progression toutes les 6 semaines
- Travail personnel quotidien
- Travaux Dirigés supplémentaires gratuits
- Libre accès aux ressources multimedia de l'école

Les activités

VIVEZ PLEINEMENT VOTRE IMMERSION DANS LE PAYS !

- Chaque semaine, en complément des cours d'anglais, notre école vous propose un large choix d'animations à régler sur place : excursions, visites guidées, shopping, musées, restaurants, etc... il y en a pour tous les goûts !
- Le planning est affiché dans l'école, mais aussi dans la plateforme numérique en ligne mise à votre disposition/ vous pouvez ainsi organiser votre temps libre comme vous le souhaitez.
- Ces animations sont une excellente occasion de vous intégrer et de vous retrouver en dehors des cours pour parler anglais avec les autres personnes le plus souvent possible

L'hébergement



Hébergement chez l'habitant

À partir de **410 € par semaine** (selon les dates de votre séjour)





Ces logements chez l'habitant offrent des prestations de qualité telles que:

- des chambres individuelles ou des chambres avec deux lits séparés
- les chambres disposent d'un lit, d'un bureau ou d'une table, d'une armoire, d'une lampe de lecture
- salle de bains partagée
- draps et serviettes fournis par la famille d'accueil
- les personnes peuvent utiliser la machine à laver si il y en a (voir avec la famille).

La demi-pension est incluse dans la formule

Les repas, sont choisis par la famille, l'élève mangera ce que sa famille d'accueil aura cuisiné ou préparé, cependant pour le petit-déjeuner les familles-hôtes encouragent les élèves à manger ce qu'ils ont l'habitude de manger.

Prévenir la famille d'accueil lorsque vous prévoyez de ne pas manger ou manger ailleurs.

Arrivée: le samedi

Départ: le samedi

Les maisons sont généralement situées à 45/60 minutes de l'école par moyens de transports publics.

Fumer n'est pas autorisé dans les locaux, si le résident fume à l'extérieur il doit faire attention aux mégots de cigarette étant donné que le climat est très propices aux incendies.

Une clé de la maison est donnée, les familles d'accueil peuvent avoir des animaux, dans ce cas préciser avant réservation si des allergies sont présentes. De même pour les allergies alimentaires.

Les maisons sont généralement situées à 45/60 minutes de l'école par moyen de transports publics.

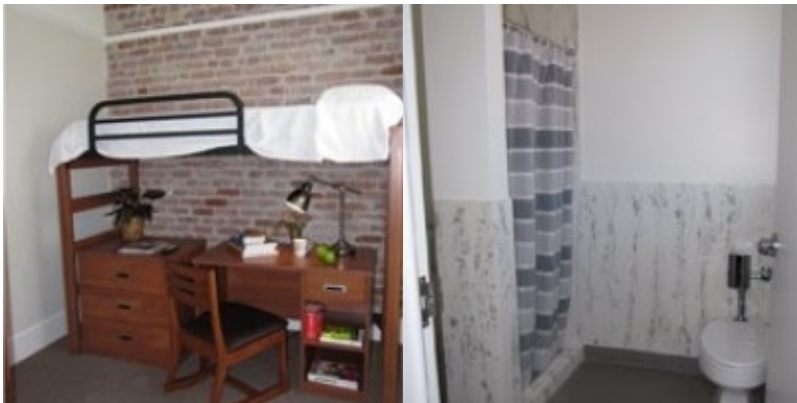

Résidence Confort Colombus

À partir de **535 € par semaine** (selon les dates de votre séjour)

La résidence The Colombus est située à 10 minutes à pied de l'école, dans un ancien hôtel rénové. Le quartier de Jackson Square est calme et résidentiel, non loin du quartier des affaires de San Francisco.

La résidence propose des chambres individuelles ou doubles (lits superposés), toute équipées d'un bureau, d'une penderie, d'une armoire, d'un frigo, d'un lavabo, d'un téléphone et du Wi-Fi. Les salles de bain sont partagées, la résidence ne dispose pas de chambres avec salle de bain dans la chambre.

Les draps sont fournis et changés une fois par semaine. Vous devrez apporter vos serviettes de toilette.

Et aussi :

- Sécurité 24h/24
- Télévision
- Micro-ondes à chaque étage
- Distributeurs de boissons / snacks



- Laverie sur place
- Ménage fait une fois par semaine



Kenmore Apt Hotel

À partir de **535 € par semaine** (selon les dates de votre séjour)

Un bâtiment victorien classique dans le style distinctif de San Francisco datant des années 1880, le Kenmore a été rénové avec des confort et des systèmes de sécurité modernes. Kenmore propose trois types de chambres : chambre double avec une salle de bain partagée, chambre individuelle avec une salle de bain partagée et une chambre individuelle avec une salle de bain privée. Chaque chambre est équipée de bureau, lampes, commodes, placards, WiFi et télévision.

Situé dans les hauteurs pittoresques et arborées du Pacifique, l'agréable Kenmore Aparthotel est à seulement quelques minutes des vues imprenables sur le Golden Gate Bridge, la baie de San Francisco et Alcatraz. Le Kenmore Aparthotel est à quelques pas de l'arrêt de bus et à deux pâtés de maisons de la ligne de téléphérique, qui traverse Chinatown lors de l'agréable trajet de dix minutes vers les quartiers d'affaires et commerçants du centre-ville.



Ce que vous devez savoir sur l'hébergement chez l'habitant

Nos participants se posent beaucoup de questions sur le logement chez l'habitant. Voici ce que vous devez savoir :

Pourquoi loger chez l'habitant ?

- Parce qu'il n'y a pas moins cher pour se loger dans les grandes villes, et que quand on veut économiser, il vaut mieux économiser sur le pris de l'hébergement que sur le prix des cours et de la formation. Dans certaines villes, une semaine d'hébergement en résidence ou en location peut coûter le double du prix des cours !
- Parce que ce peut être un moyen de mieux comprendre les réalités sociales et culturelles d'un pays étranger.

Qui sont les hébergeurs ?

- Toute personne, ou foyer, disposant de chambres libres et souhaitant les louer.
- Ces personnes qui louent des chambres dans leur maison ou appartement, représentent toute la diversité de nos sociétés contemporaines : ethnies, religions, opinions, orientations sexuelles, familles "traditionnelles" avec parents et enfants, retraités, personnes vivant seules, couples mariés ou non, avec ou sans enfant... toutes les composantes de la société sont représentées. Loger chez l'habitant, c'est souvent découvrir un mode de vie très différent du vôtre, mais c'est aussi ce qui fait la richesse de l'expérience, à condition de savoir s'adapter.

Quelles sont leurs responsabilités envers vous ?

- Vous fournir une chambre confortable, et les repas prévus. Ils n'ont aucune autre obligation que purement matérielle. Vous avez votre clé. Vous êtes libre de vos mouvements, tant que vous tenez votre hébergeur informé de vos heures de retour à la maison et de toute absence aux repas.

Comment les hébergeurs sont-ils choisis ?

- Certaines écoles organisent elles-mêmes leur réseau de familles d'accueil, et disposent d'un collaborateur en interne pour gérer les placements. D'autres font appel à des agences spécialisées, qui se chargent de sélectionner les hébergeurs et d'en assurer le suivi.
- Tous les hébergements chez l'habitant répondent aux critères de la Norme Européenne sur les Séjours Linguistiques en termes de confort, propreté, équipements. La décoration et tout autre élément d'ordre subjectif ne sont pas pris en compte. Le confort est généralement sommaire et la décoration ne sera pas forcément à votre goût.
- Enfin, les évaluations des clients sont systématiquement pris en compte et une évaluation régulière de chaque hébergeur peut ainsi être réalisée en continu. Un hébergeur qui ne donne pas satisfaction est retiré du réseau de l'école.

Quelles seront mes relations avec mon hébergeur ?

- Il n'y a pas de réponse précise à cette question, car tout dépend du relationnel entre les personnes. La relation contractuelle est celle du "gîte et couvert", les échanges et relations inter-personnelles dépendent des affinités. Il n'entre pas dans le rôle des hébergeurs de divertir leurs locataires. Vous bénéficierez d'une totale indépendance et liberté de mouvement, à l'exception des moins de 18 ans qui ont obligation de respecter des



horaires de couvre-feu.

Le voyage

Quels sont les aéroports d'arrivée possible pour ce séjour ?

- Aéroport de San Francisco (SFO)

Quels sont les créneaux horaires à respecter ?

- Vous devez **arriver le samedi** et **repartir le samedi**.

Comment organiser mon voyage ?

- Retrouvez toutes les informations à connaître dans [ce document à télécharger](#).

Les formalités

Pour les participants de l'Union Européenne :

- Passeport personnel biométrique valable au moins 6 mois après votre retour.
- **ATTENTION: Pour entrer sur le territoire américain, il est maintenant obligatoire de faire, au plus tard 72 heures avant le départ, une demande d'ESTA sur le site officiel dédié à cette formalité**
- **Un Visa Etudiant (Student Visa F-1) est obligatoire pour tout séjour :**
 - comportant plus de 18 heures effectives de cours par semaine
 - ou bien durant plus de 89 jours, même s'il compte moins de 18 heures de cours effectives par semaine.
- La demande de Visa s'effectue en personne auprès de l'Ambassade des Etats-Unis à Paris, après avoir pris un rendez-vous.
- L'obtention d'un visa dispense de la formalité de demande d'ESTA, qui n'est alors plus nécessaire.
- Compter 8 semaines de délai.

Les participants hors Union Européenne doivent se renseigner auprès de leur Ambassade des Etats-Unis.

FORMALITES SANITAIRES COVID-19

Nous vous conseillons de vous tenir informé au jour le jour de l'évolution des mesures sanitaires applicables à



vosre voyage sur le site officiel :

<https://www.diplomatie.gouv.fr/fr/conseils-aux-voyageurs/conseils-par-pays-destination/etats-unis/>

Autorisation de sortie du territoire pour les mineurs

Un mineur non accompagné d'une personne détentrice de l'autorité parentale ne peut quitter la France sans autorisation.

L'enfant qui voyage à l'étranger sans être accompagné de l'un de ses parents doit présenter les 3 documents suivants :

- Pièce d'identité valide du mineur : carte d'identité ou passeport
- Photocopie du titre d'identité valide ou périmé depuis moins de 5 ans du parent signataire : carte d'identité ou passeport
- Formulaire CERFA signé par l'un des parents titulaire de l'autorité parentale

Ce formulaire CERFA vous sera fourni par Effective dès la confirmation de votre inscription.

Témoignages

Bonjour Carine, J'ai vécu une magnifique expérience grâce à vous et à vos conseils qui m'ont beaucoup servi. Le niveau des cours était à la hauteur de mes attentes et je suis monté d'un niveau, je suis enfin C1 !! Votre école n'avait rien à voir avec celles que j'avais essayées avant, dommage que je n'aie pas connu Effective avant ! Vos collègues de San Francisco vont me manquer. Amanda vous passe le bonjour, au fait. Retour à la fac la semaine prochaine, je vous dis à bientôt parce que je vais repartir bientôt !

– Marie-Pauline, 23 ans, 8 semaines à San Francisco avec Effective

Les dates et les prix

Frais pédagogiques

[Devis interactif](#)

Cours	Voyage	Prix
Jusqu'au 30/09/2024 !		
1 semaine 20 cours de 45 minutes par semaine	voyage individuel	615,00€ 550,00 €
Jusqu'au 30/09/2024 !		



1 semaine	24 cours de 45 minutes par semaine	voyage individuel	675,00€ 600,00 €
Jusqu'au 30/09/2024 !			
1 semaine	30 cours de 45 minutes par semaine	voyage individuel	740,00€ 655,00 €
Jusqu'au 30/09/2024 !			
2 semaines	20 cours de 45 minutes par semaine	voyage individuel	1 065,00€ 935,00 €
Jusqu'au 30/09/2024 !			
2 semaines	24 cours de 45 minutes par semaine	voyage individuel	1 185,00€ 1 035,00 €
Jusqu'au 30/09/2024 !			
2 semaines	30 cours de 45 minutes par semaine	voyage individuel	1 315,00€ 1 145,00 €
Jusqu'au 30/09/2024 !			
3 semaines	20 cours de 45 minutes par semaine	voyage individuel	1 515,00€ 1 320,00 €
Jusqu'au 30/09/2024 !			
3 semaines	24 cours de 45 minutes par semaine	voyage individuel	1 695,00€ 1 470,00 €
Jusqu'au 30/09/2024 !			
3 semaines	30 cours de 45 minutes par semaine	voyage individuel	1 890,00€ 1 635,00 €
Jusqu'au 30/09/2024 !			
4 semaines	20 cours de 45 minutes par semaine	voyage individuel	1 965,00€ 1 705,00 €
Jusqu'au 30/09/2024 !			
4 semaines	24 cours de 45 minutes par semaine	voyage individuel	2 205,00€ 1 905,00 €
Jusqu'au 30/09/2024 !			
4 semaines	30 cours de 45 minutes par semaine	voyage individuel	2 465,00€ 2 125,00 €
Jusqu'au 30/09/2024 !			
5 semaines	20 cours de 45 minutes par semaine	voyage individuel	2 415,00€ 2 090,00 €
Jusqu'au 30/09/2024 !			
5 semaines	24 cours de 45 minutes par semaine	voyage individuel	2 715,00€ 2 340,00 €
Jusqu'au 30/09/2024 !			
5 semaines	30 cours de 45 minutes par semaine	voyage individuel	3 040,00€ 2 615,00 €



Jusqu'au 30/09/2024 !

6 semaines 20 cours de 45 minutes par semaine voyage individuel 2 865,00 €
2 475,00 €

Jusqu'au 30/09/2024 !

6 semaines 24 cours de 45 minutes par semaine voyage individuel 3 225,00 €
2 775,00 €

Jusqu'au 30/09/2024 !

6 semaines 30 cours de 45 minutes par semaine voyage individuel 3 615,00 €
3 105,00 €

Jusqu'au 30/09/2024 !

7 semaines 20 cours de 45 minutes par semaine voyage individuel 3 315,00 €
2 860,00 €

Jusqu'au 30/09/2024 !

7 semaines 24 cours de 45 minutes par semaine voyage individuel 3 735,00 €
3 210,00 €

Jusqu'au 30/09/2024 !

7 semaines 30 cours de 45 minutes par semaine voyage individuel 4 190,00 €
3 595,00 €

Jusqu'au 30/09/2024 !

8 semaines 20 cours de 45 minutes par semaine voyage individuel 3 765,00 €
3 245,00 €

Jusqu'au 30/09/2024 !

8 semaines 24 cours de 45 minutes par semaine voyage individuel 4 245,00 €
3 645,00 €

Jusqu'au 30/09/2024 !

8 semaines 30 cours de 45 minutes par semaine voyage individuel 4 765,00 €
4 085,00 €

Jusqu'au 30/09/2024 !

9 semaines 20 cours de 45 minutes par semaine voyage individuel 4 215,00 €
3 630,00 €

Jusqu'au 30/09/2024 !

9 semaines 24 cours de 45 minutes par semaine voyage individuel 4 755,00 €
4 080,00 €

Jusqu'au 30/09/2024 !

9 semaines 30 cours de 45 minutes par semaine voyage individuel 5 340,00 €
4 575,00 €

Jusqu'au 30/09/2024 !

10 semaines 20 cours de 45 minutes par semaine voyage individuel 4 665,00 €
4 015,00 €

Jusqu'au 30/09/2024 !



10 semaines 24 cours de 45 minutes par semaine	voyage individuel	5 265,00 € 4 515,00 €
Jusqu'au 30/09/2024 !		
10 semaines 30 cours de 45 minutes par semaine	voyage individuel	5 915,00 € 5 065,00 €
Jusqu'au 30/09/2024 !		
11 semaines 20 cours de 45 minutes par semaine	voyage individuel	5 115,00 € 4 400,00 €
Jusqu'au 30/09/2024 !		
11 semaines 24 cours de 45 minutes par semaine	voyage individuel	5 775,00 € 4 950,00 €
Jusqu'au 30/09/2024 !		
11 semaines 30 cours de 45 minutes par semaine	voyage individuel	6 490,00 € 5 555,00 €
Jusqu'au 30/09/2024 !		
12 semaines 20 cours de 45 minutes par semaine	voyage individuel	5 325,00 € 4 605,00 €
Jusqu'au 30/09/2024 !		
12 semaines 24 cours de 45 minutes par semaine	voyage individuel	5 625,00 € 4 845,00 €
12 semaines 30 cours de 45 minutes par semaine	voyage individuel	6 525,00 €
Jusqu'au 30/09/2024 !		
13 semaines 20 cours de 45 minutes par semaine	voyage individuel	5 755,00 € 4 975,00 €
Jusqu'au 30/09/2024 !		
13 semaines 24 cours de 45 minutes par semaine	voyage individuel	6 080,00 € 5 235,00 €
13 semaines 30 cours de 45 minutes par semaine	voyage individuel	7 055,00 €
Jusqu'au 30/09/2024 !		
14 semaines 20 cours de 45 minutes par semaine	voyage individuel	6 185,00 € 5 345,00 €
Jusqu'au 30/09/2024 !		
14 semaines 24 cours de 45 minutes par semaine	voyage individuel	6 535,00 € 5 625,00 €
14 semaines 30 cours de 45 minutes par semaine	voyage individuel	7 585,00 €
Jusqu'au 30/09/2024 !		
15 semaines 20 cours de 45 minutes par semaine	voyage individuel	6 615,00 € 5 715,00 €
Jusqu'au 30/09/2024 !		
15 semaines 24 cours de 45 minutes par semaine	voyage individuel	6 990,00 € 6 015,00 €



15 semaines 30 cours de 45 minutes par semaine Jusqu'au 30/09/2024 !	voyage individuel	8 115,00 €
16 semaines 20 cours de 45 minutes par semaine Jusqu'au 30/09/2024 !	voyage individuel	7 045,00 € 6 085,00 €
16 semaines 24 cours de 45 minutes par semaine	voyage individuel	7 445,00 € 6 405,00 €
16 semaines 30 cours de 45 minutes par semaine Jusqu'au 30/09/2024 !	voyage individuel	8 645,00 €
17 semaines 20 cours de 45 minutes par semaine Jusqu'au 30/09/2024 !	voyage individuel	7 475,00 € 6 455,00 €
17 semaines 24 cours de 45 minutes par semaine	voyage individuel	7 900,00 € 6 795,00 €
17 semaines 30 cours de 45 minutes par semaine Jusqu'au 30/09/2024 !	voyage individuel	9 175,00 €
18 semaines 20 cours de 45 minutes par semaine Jusqu'au 30/09/2024 !	voyage individuel	7 905,00 € 6 825,00 €
18 semaines 24 cours de 45 minutes par semaine	voyage individuel	8 355,00 € 7 185,00 €
18 semaines 30 cours de 45 minutes par semaine Jusqu'au 30/09/2024 !	voyage individuel	9 705,00 €
19 semaines 20 cours de 45 minutes par semaine Jusqu'au 30/09/2024 !	voyage individuel	8 335,00 € 7 195,00 €
19 semaines 24 cours de 45 minutes par semaine	voyage individuel	8 810,00 € 7 575,00 €
19 semaines 30 cours de 45 minutes par semaine Jusqu'au 30/09/2024 !	voyage individuel	10 235,00 €
20 semaines 20 cours de 45 minutes par semaine Jusqu'au 30/09/2024 !	voyage individuel	8 765,00 € 7 565,00 €
20 semaines 24 cours de 45 minutes par semaine	voyage individuel	9 265,00 € 7 965,00 €
20 semaines 30 cours de 45 minutes par semaine Jusqu'au 30/09/2024 !	voyage individuel	10 765,00 €
21 semaines 20 cours de 45 minutes par semaine Jusqu'au 30/09/2024 !	voyage individuel	9 195,00 € 7 935,00 €



21 semaines 24 cours de 45 minutes par semaine	voyage individuel	9 720,00 € 8 355,00 €
21 semaines 30 cours de 45 minutes par semaine Jusqu'au 30/09/2024 !	voyage individuel	11 295,00 €
22 semaines 20 cours de 45 minutes par semaine Jusqu'au 30/09/2024 !	voyage individuel	9 625,00 € 8 305,00 €
22 semaines 24 cours de 45 minutes par semaine	voyage individuel	10 175,00 € 8 745,00 €
22 semaines 30 cours de 45 minutes par semaine Jusqu'au 30/09/2024 !	voyage individuel	11 825,00 €
23 semaines 20 cours de 45 minutes par semaine Jusqu'au 30/09/2024 !	voyage individuel	10 055,00 € 8 675,00 €
23 semaines 24 cours de 45 minutes par semaine	voyage individuel	10 630,00 € 9 135,00 €
23 semaines 30 cours de 45 minutes par semaine Jusqu'au 30/09/2024 !	voyage individuel	12 355,00 €
24 semaines 24 cours de 45 minutes par semaine	voyage individuel	10 245,00 € 8 805,00 €
24 semaines 30 cours de 45 minutes par semaine	voyage individuel	12 885,00 €

Hébergements proposés par l'école

Si l'un de ces hébergements vous convient, Effective Linguistique pourra le réserver en votre nom. La facture vous sera adressée directement par l'école, mais vous la réglerez par l'intermédiaire d'Effective en même temps que les frais pédagogiques.

Caractéristiques

Sans hébergement (Je m'occupe moi-même de mon hébergement)

à 45-60 minutes de l'école en transports en commun

Hébergement chez l'habitant

Demi-pension 7 jours sur 7

Chambre individuelle / Salle de bain partagée

à 30-60 min de l'école en transports

Hébergement chez l'habitant pour les moins de 18 ans

Demi-pension 7 jours sur 7

Chambre individuelle

10 minutes à pied de l'école

Résidence Confort Columbus

Sans repas

Chambre individuelle / Salle de bain partagée

Prix

inclus

à partir de
410 € / sem.

à partir de
430 € / sem.

à partir de
535 € / sem.



à 20 min de bus de l'école

Kenmore Apt Hotel

Sans repas

Chambre double / Salle de bains privée (pour deux)

à partir de
535 € / sem.

à 20 min de bus de l'école

Kenmore Apt Hotel

Sans repas

Chambre individuelle / Salle de bain partagée

à partir de
660 € / sem.

à 20 min de bus de l'école

Kenmore Apt Hotel

Sans repas

Chambre individuelle / Salle de bain privée

à partir de
740 € / sem.

Options & prestations accessoires

Caractéristiques

Accueil-transfert

Prix

De 145,00 à
290,00 €

Passage du TOEIC en France

160,00 €

Régime alimentaire particulier

à partir de
43,54 € / sem.

Cours particuliers (2 cours/ sem)

à partir de
298,96 € / sem.

Materiel pedagogique obligatoire

Ce supplément est obligatoire

à partir de
3,96 € / sem.

Je choisis les cours du matin

0,00 €

Assurance Multirisques (Médicale/Rapatriement /Annulation avant le départ)

à partir de
60,00 €

Le centre en photos



